

地方独立行政法人 川崎町立病院  
リハビリテーション科からのお知らせ

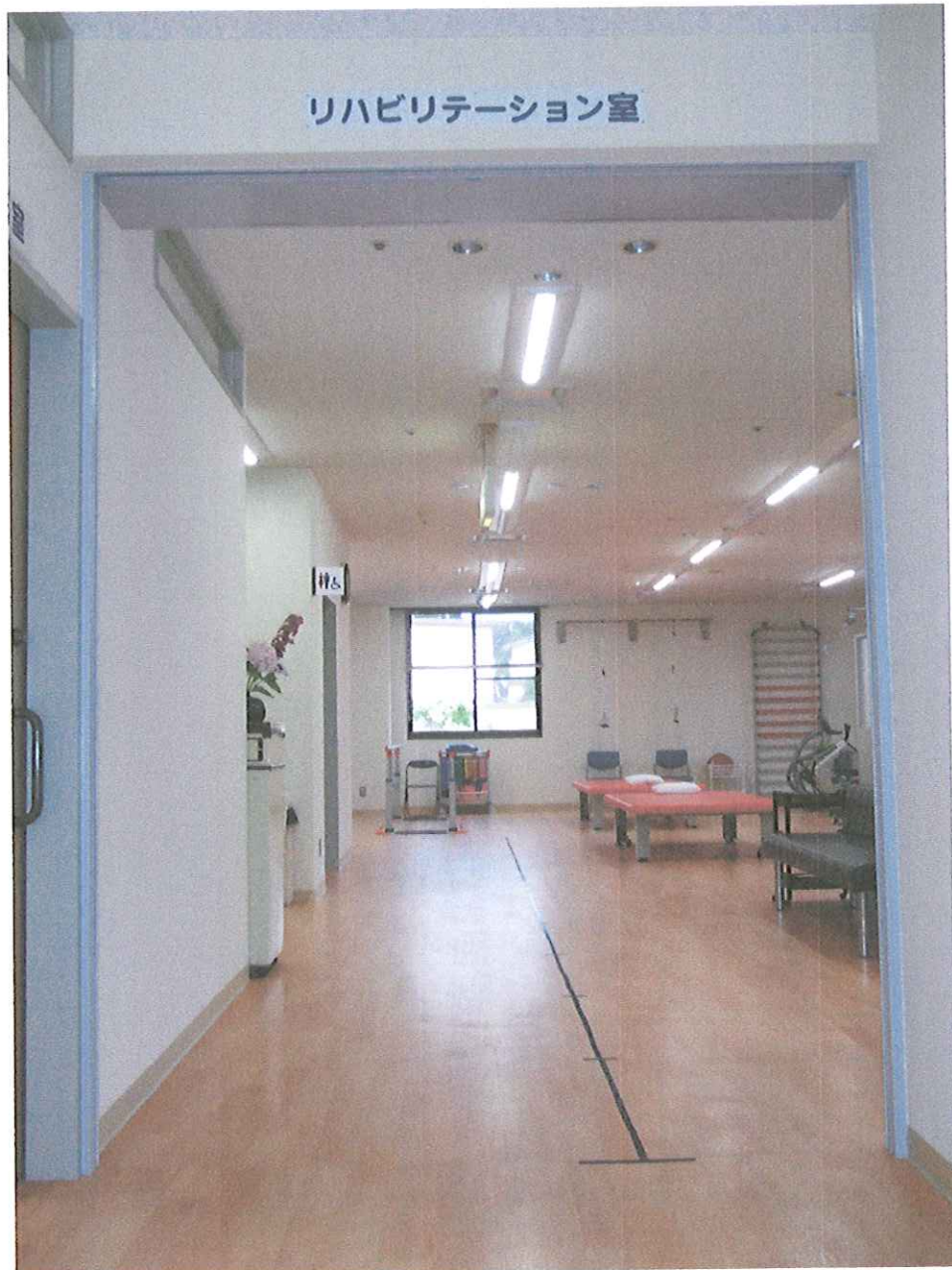

当院リハビリテーション室は平成 26 年 4 月より開設されました。  
地域の皆様ができるだけ心身共に健康でいられるよう、スタッフ一同  
対応させていただきます。

リハビリテーション科では、医師の指示に基づき専門職である理学療法士が、患者様1人1人個別にリハビリテーションを提供します。

当院のリハビリテーションは **運動療法**と**物理療法** を行っております。

## 運動療法

運動療法とは、理学療法士が専門的な視点から様々な検査を行い、その患者様に合った最適な治療を実施することです。運動療法の効果として関節機能の改善、筋力の改善、姿勢の改善、バランス能力の改善、歩行能力の改善など様々な身体機能を回復させることができます。



当院には、足が悪い方でも積極的に運動できるように、エルゴメーターやニューステップ等の全身運動機器を取り扱っています。



エルゴメーター



ニューステップ

## 物理療法

物理療法とは、温熱や電気、またはその他の物理的なエネルギーを加えることで身体に生理的・生化学的変化を起こし、血液循環の改善、筋の緊張や痛みの除去・軽減させるものです。当院には様々な物理療法機器を取り扱っています。



干渉波での膝の治療



高周波による腰痛治療

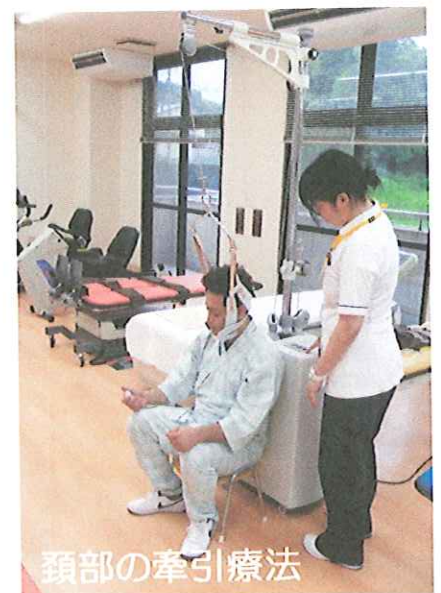

頸部の牽引療法

## リハビリテーションの対象患者様の例として…

ケース①

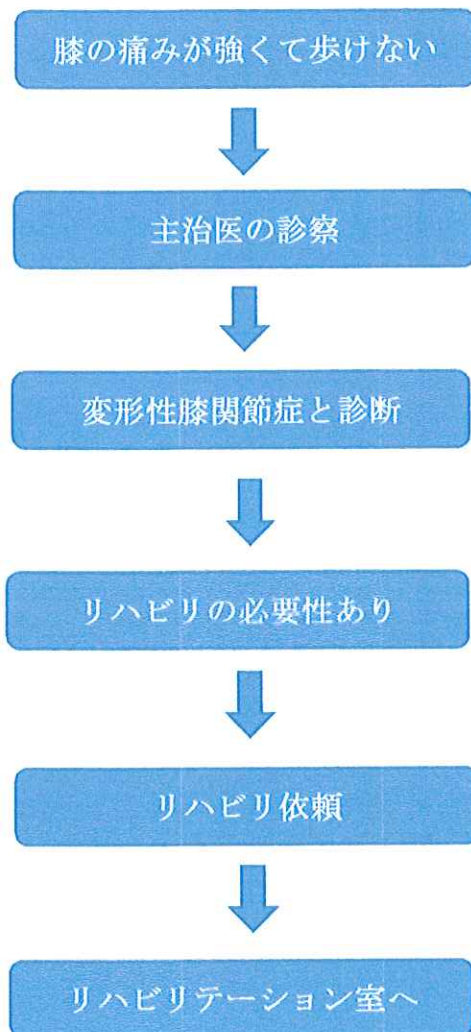

ケース②

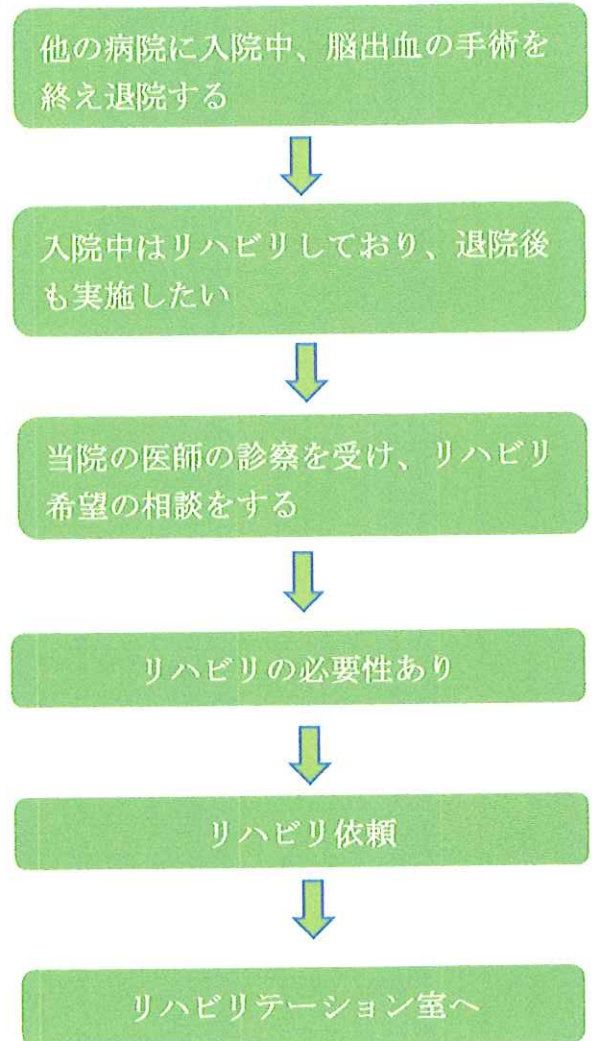

ご不明な点が多いとは思いますが、『**肩が痛い**』、『**腰が悪い**』、『**ふらふらして上手く歩けない**』などの悩みのある患者様はまず主治医の診察を受けリハビリについてご相談してください。

地方独立行政法人 川崎町立病院 リハビリテーション室

〒827-0003 福岡県田川郡川崎町大字川崎 2430 番地の 1

Tel 0947-73-2171 Fax 0947-72-3508

HP <http://www.kawasaki-hospital.com/>